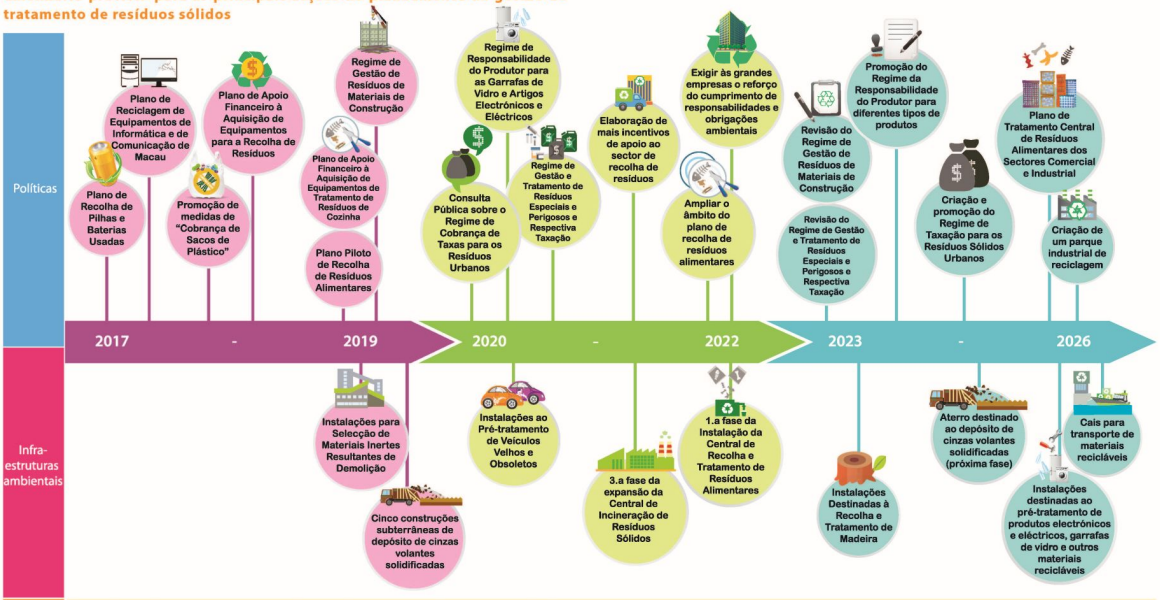Calendário previsto para as principais acções do planeamento de gestão de tratamento de resíduos sólidos